

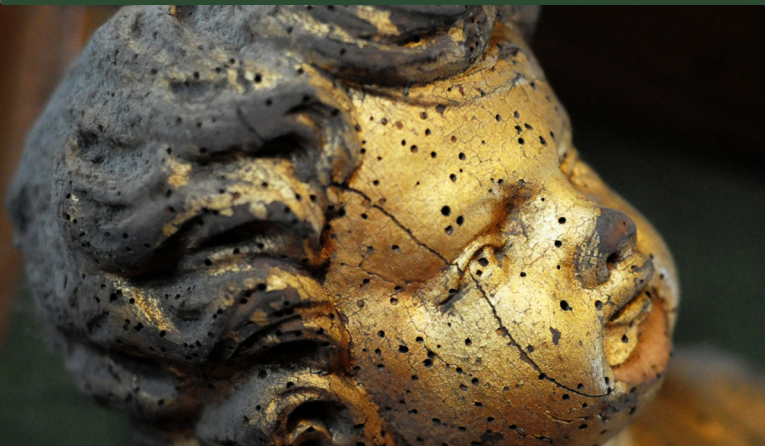

HELLEN SIE MIT, DEN
SCHLESWIGER
DOM
ZU ERHALTEN!



St. Petri-Domverein e.V. Schleswig

Spenden: IBAN DE03 2175 0000 0000 015105
BIC NOLA DE21 NOS

domverein@gmx.de

Beitrittserklärung

Hiermit erkläre(n) ich/wir den Beitritt zum St. Petri-Domverein e.V. Schleswig. Mit der Aufnahme meiner persönlichen Daten zur vereinsinternen Verwendung bin ich / sind wir einverstanden.

Name _____ Vorname _____ geboren am _____
Straße _____ PLZ / Ort _____ Email _____
Unterschrift _____

Einzugsermächtigung

Der Jahresbeitrag beträgt mindestens 26 €. Mein persönlicher Beitrag zur Förderung des St. Petri-Domvereins _____ €. Ich/wir ermächtige(n) den St. Petri-Domverein e.V. Schleswig, diesen Betrag bis auf Weiteres von meinem / unserem Konto abzurufen:

IBAN _____ BIC _____ Bank _____ Kontoinhaber _____

Ort / Datum _____

Unterschrift _____

Der St. Petri-Domverein e.V. Schleswig

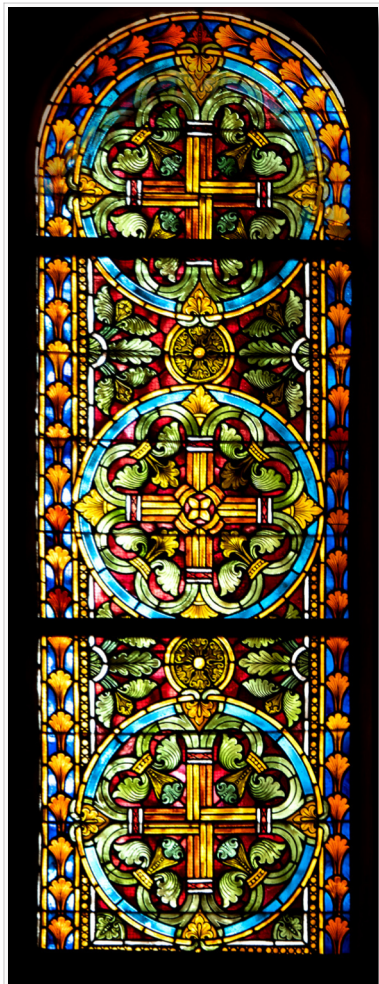

fördert die Erhaltung des Schleswiger Domes und seiner wertvollen Ausstattung.

Durch Mitgliedsbeiträge und Spenden unterstützt der Verein Restaurierung und Konservierung der Kunstschätze des Domes.

Der Verein verfolgt ausschließlich und unmittelbar gemeinnützige Zwecke im Sinne des Abschnittes „Steuerbegünstigte Zwecke“ gemäß § 51 ff. Abgabenordnung. Vereinsmitglied kann jede natürliche oder juristische Person werden. Die Mitgliedschaft wird durch schriftliche Beitrittserklärung wirksam. Der Austritt muss ebenfalls schriftlich zum Ende eines Kalenderjahres erklärt werden.

Der Mitgliedsbeitrag beträgt zur Zeit 26 € im Jahr.

Gern nimmt der St. Petri-Domverein Spenden entgegen.

Mitgliedsbeiträge und Spenden sind steuerabzugsfähig; die Gemeinnützigkeit wurde anerkannt.

Bitte geben Sie bei Zuwendungen Namen und Adresse an, Sie erhalten dann eine Spendenquittung. Ihre persönlichen Daten werden ausschließlich zu diesem Zweck verwendet.

Der St. Petri-Domverein e.V. Schleswig hat in den vergangenen Jahren vor allem die Restaurierung der Grabdenkmäler und Gemälde aus dem 16. und 17. Jahrhundert gefördert. Beispiele sind das Epitaph Münden (1594) und das Gemälde „Christus erscheint dem ungläubigen Thomas“. Im Zuge der Domsanierung 2017-2021 wurde die Aufarbeitung eines der Farbglasfenster im Querschiff finanziert.



Absender

St. Petri-Domverein e.V. Schleswig
c/o Kirchenbüro
Norderdomstr. 4
24837 Schleswig